

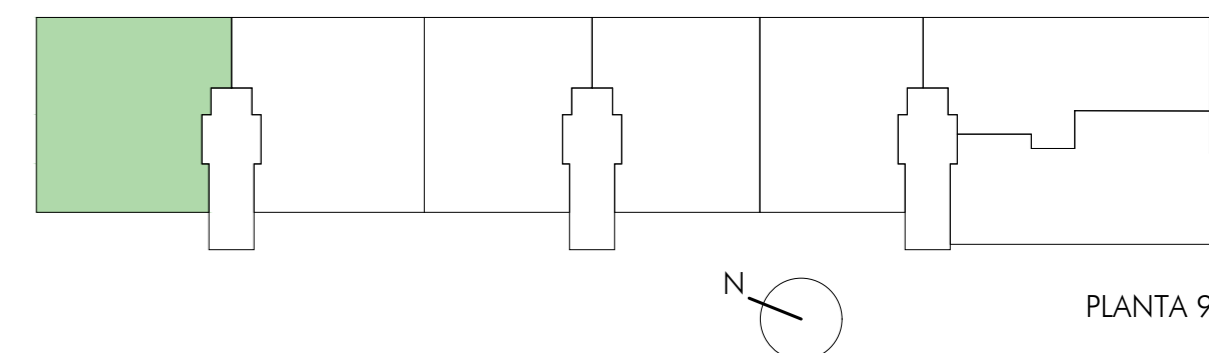

TERRAZAS DE ARIZA 2

RESIDENCIAL

PERI ARIZA 25-1. P. 12. VALLADOLID



VIVIENDA TIPO 1A / 4D

superficie CONSTRUIDA - C/PPEC: 188,77 M2

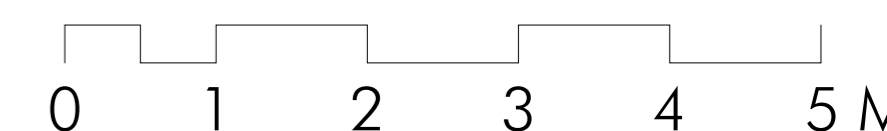
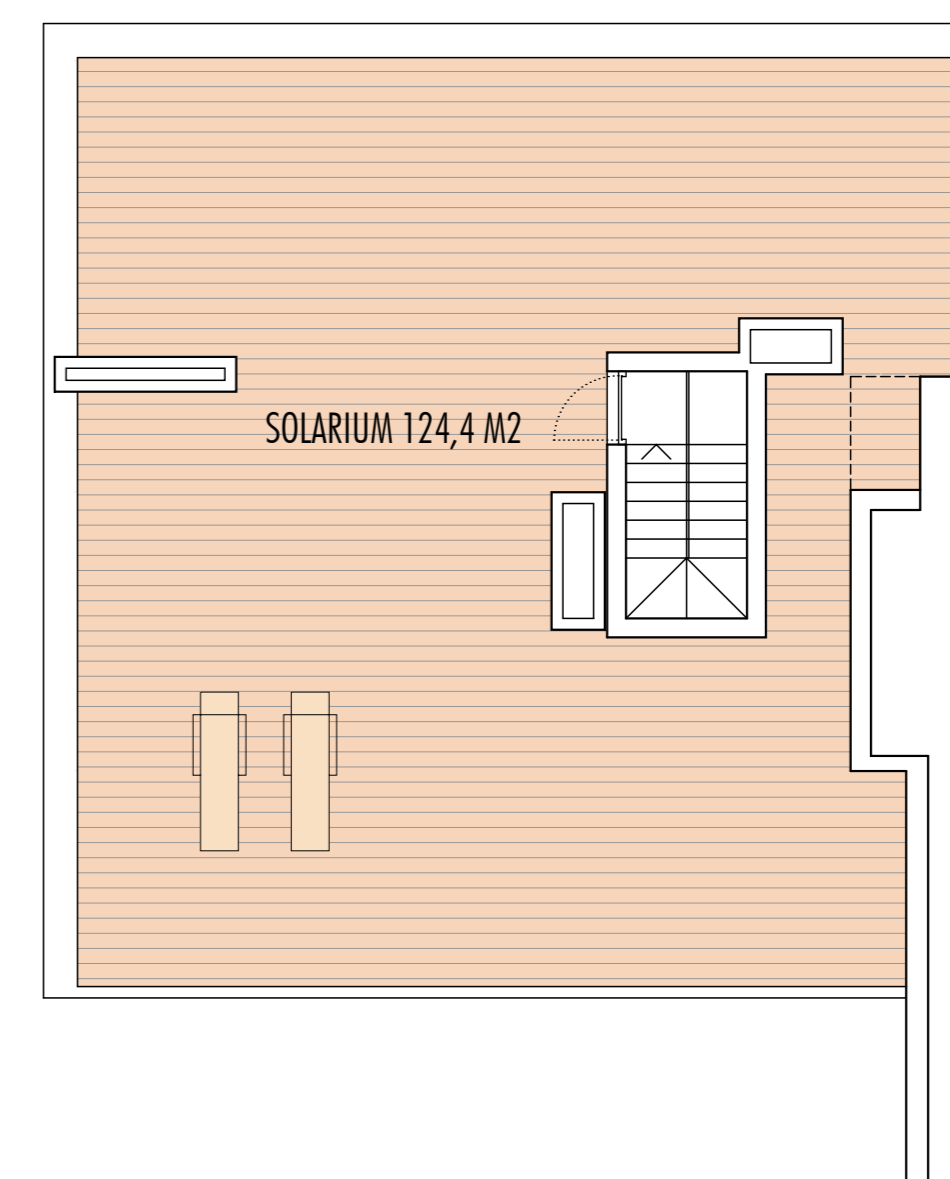

NOTA: Plano orientativo, no constituye documento contractual, sujeto a modificaciones por exigencias técnicas, jurídicas o administrativas derivadas de la obtención de todos los permisos y licencias reglamentarias, así como por necesidades constructivas derivadas de la Dirección de Obra. Las superficies útiles tienen carácter provisional hasta la obtención de la correspondiente licencia de Obras. La jardinería y el amueblamiento es ficticio, teniendo validez únicamente a efectos decorativos.

ABRIL 2019



TERRAZAS DE ARIZA 2

RESIDENCIAL

PERI ARIZA 25-1. P. 12. VALLADOLID

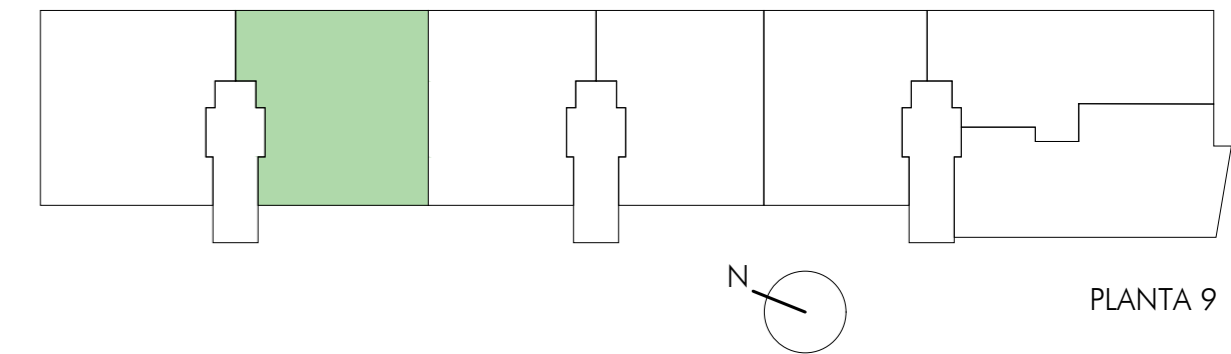

VIVIENDA TIPO 2A / 4D

superficie CONSTRUIDA - C/PPEC: 189,30 M²

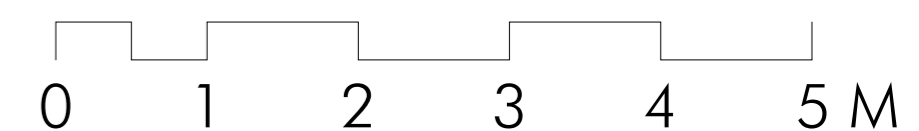
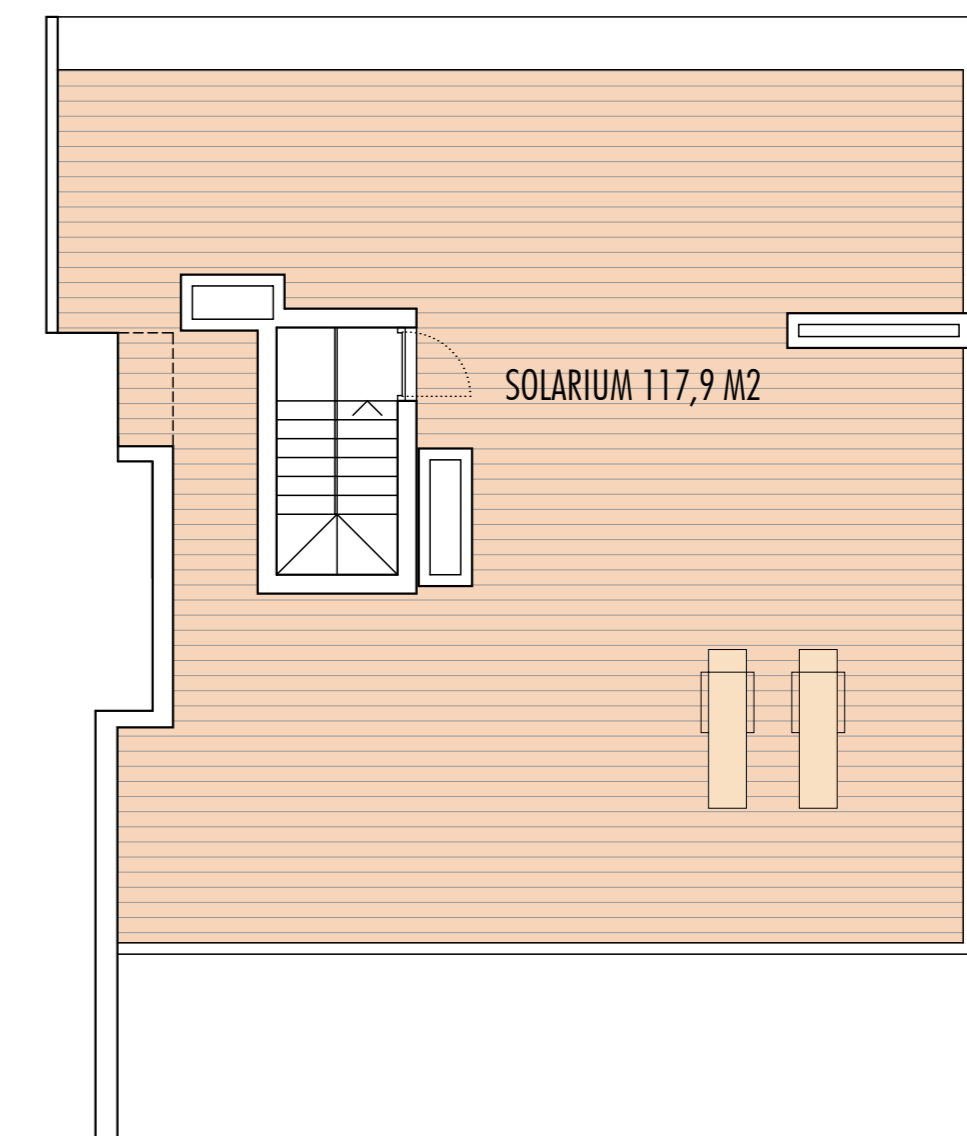

NOTA: Plano orientativo, no constituye documento contractual, sujeto a modificaciones por exigencias técnicas, jurídicas o administrativas derivadas de la obtención de todos los permisos y licencias reglamentarias, así como por necesidades constructivas derivadas de la Dirección de Obra. Las superficies útiles tienen carácter provisional hasta la obtención de la correspondiente licencia de Obras. La jardinería y el amueblamiento es ficticio, teniendo validez únicamente a efectos decorativos.

ABRIL 2019



TERRAZAS DE ARIZA 2

RESIDENCIAL

PERI ARIZA 25-1. P. 12. VALLADOLID

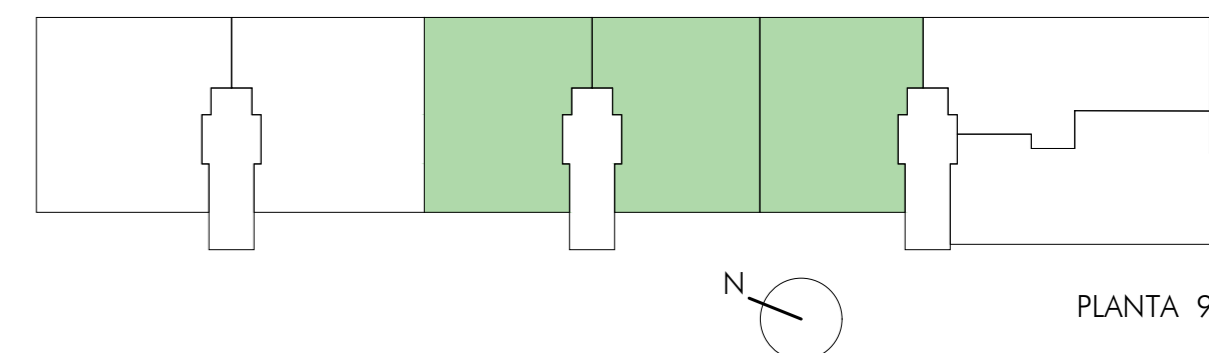

PLANTA 9

VIVIENDA TIPO 3A / 3D

superficie CONSTRUIDA - C/PPEC: 160,07 M²

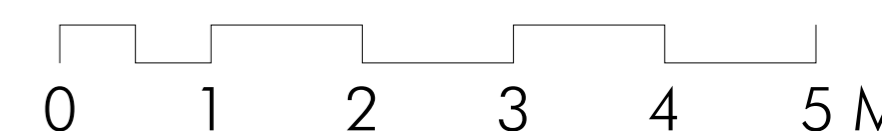
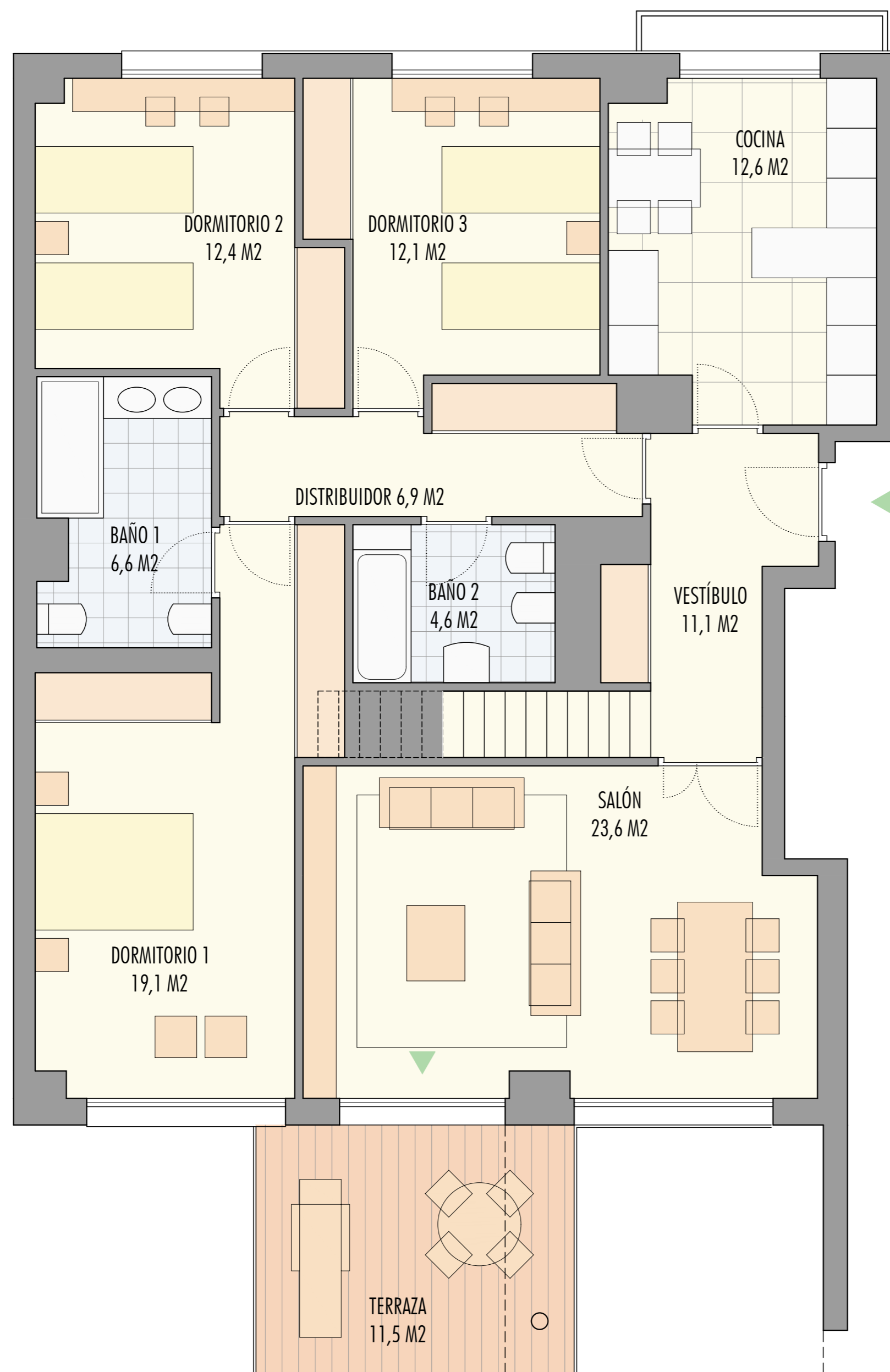
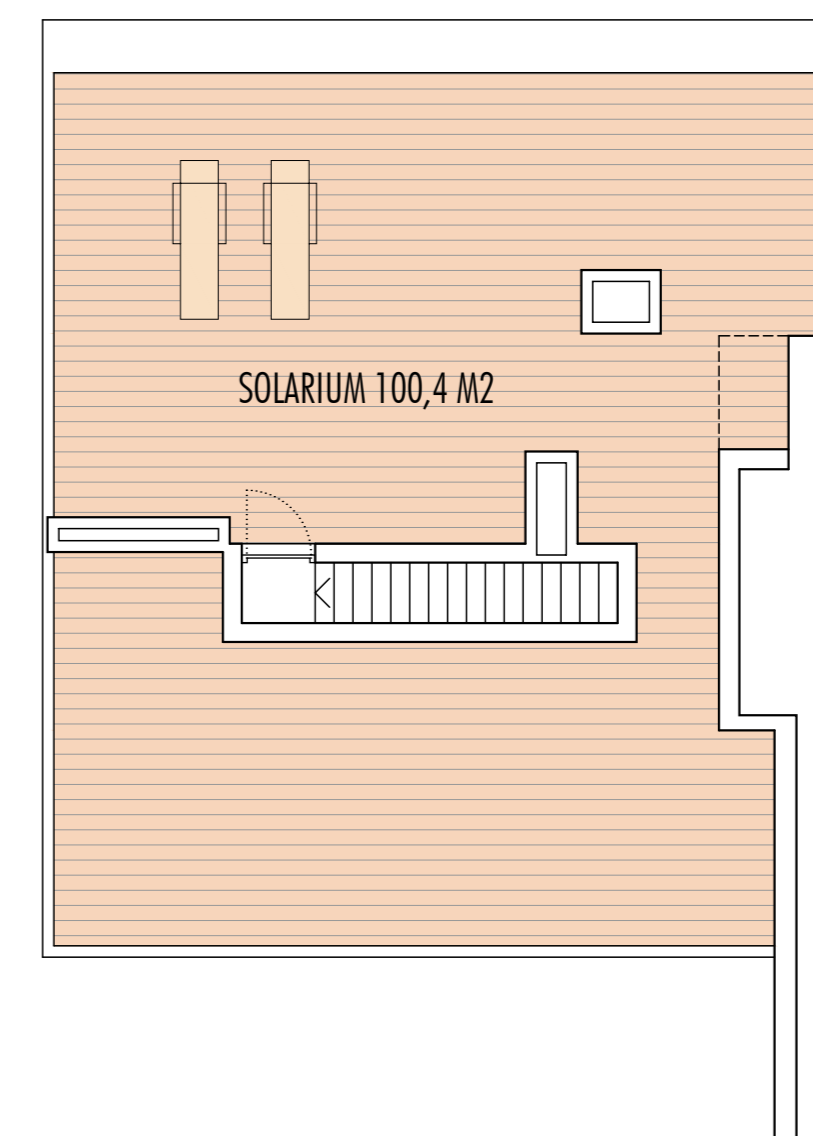

NOTA: Plano orientativo, no constituye documento contractual, sujeto a modificaciones por exigencias técnicas, jurídicas o administrativas derivadas de la obtención de todos los permisos y licencias reglamentarias, así como por necesidades constructivas derivadas de la Dirección de Obra. Las superficies útiles tienen carácter provisional hasta la obtención de la correspondiente licencia de Obras. La jardinería y el amueblamiento es ficticio, teniendo validez únicamente a efectos decorativos.

ABRIL 2019



TERRAZAS DE ARIZA 2

RESIDENCIAL

PERI ARIZA 25-1. P 12. VALLADOLID

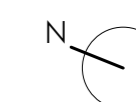
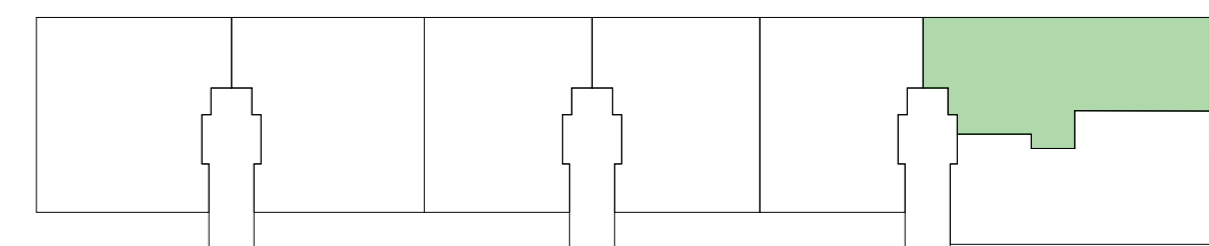

PLANTA 9

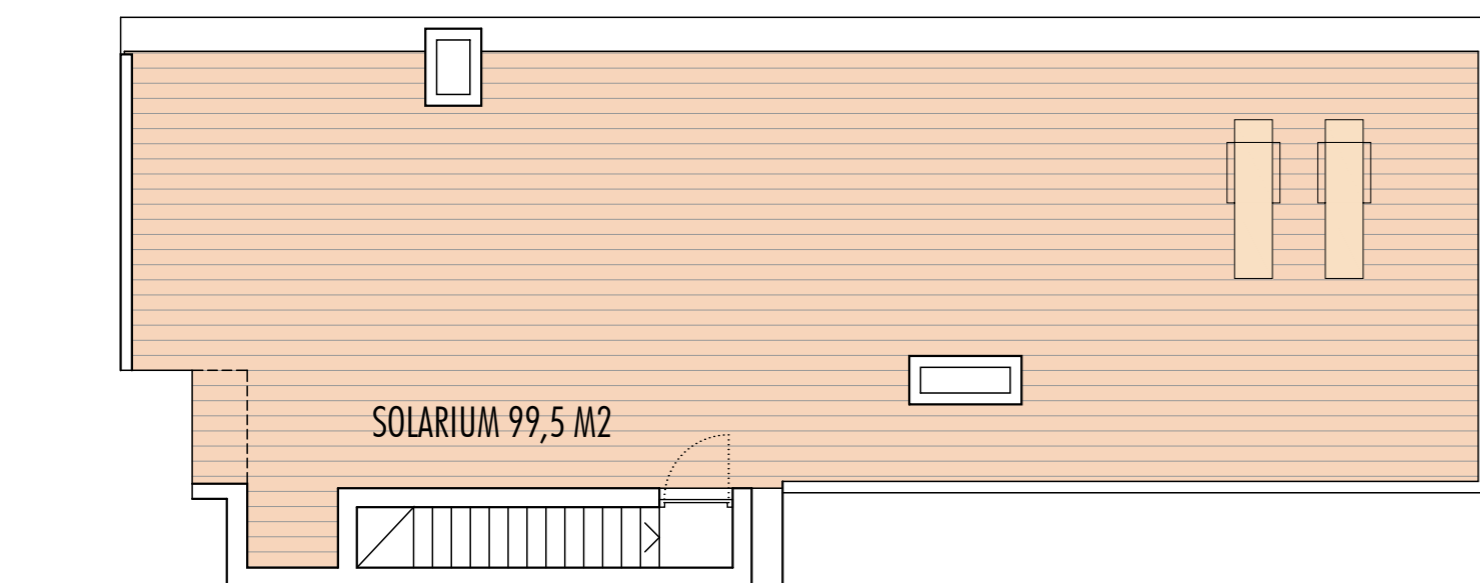

SOLARIUM 99,5 M2

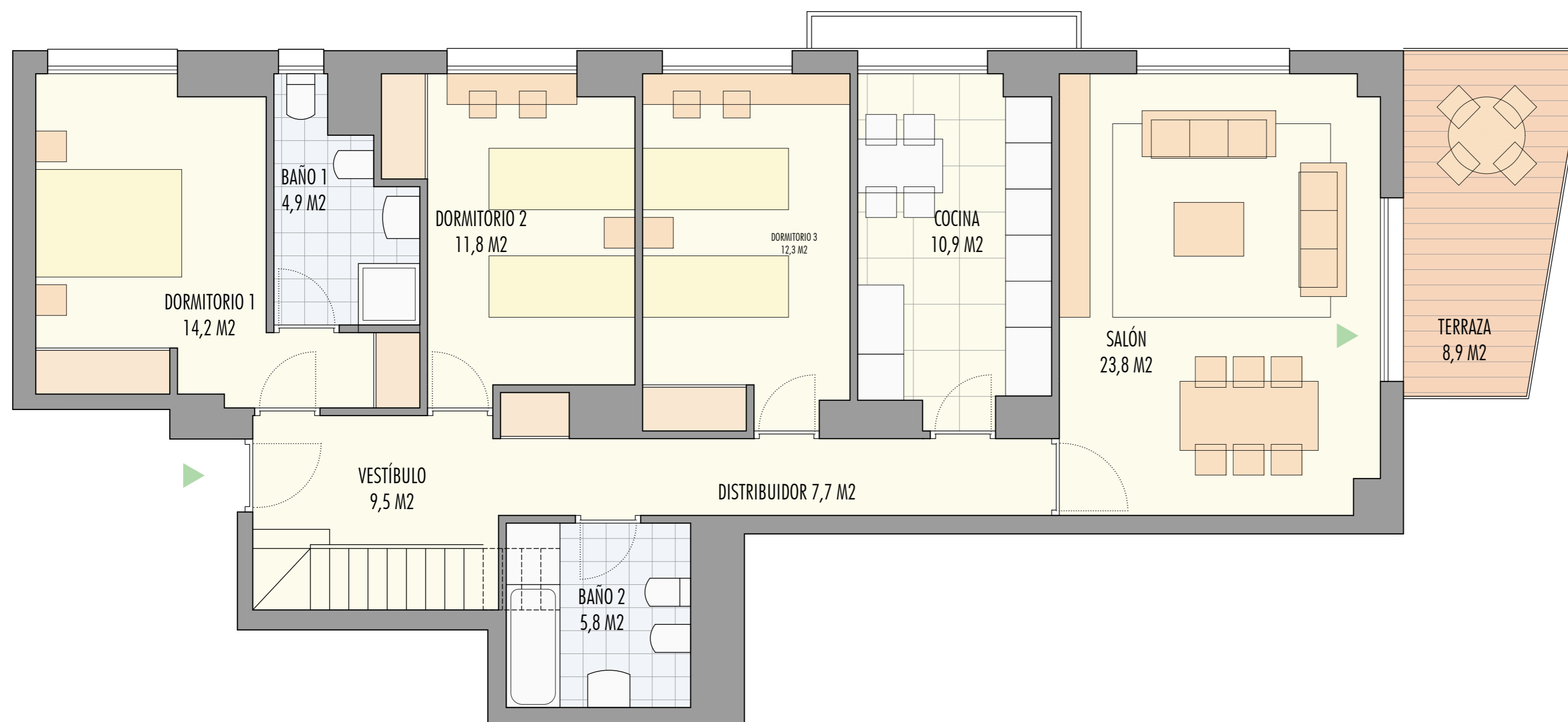

DORMITORIO 1
14,2 M2

BAÑO 1
4,9 M2

DORMITORIO 2
11,8 M2

DORMITORIO 3
12,3 M2

COCINA
10,9 M2

SALÓN
23,8 M2

TERRAZA
8,9 M2

VESTÍBULO
9,5 M2

DISTRIBUIDOR 7,7 M2

BAÑO 2
5,8 M2

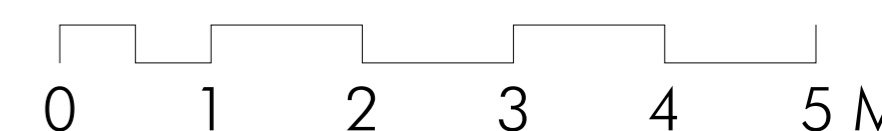

NOTA: Plano orientativo, no constituye documento contractual, sujeto a modificaciones por exigencias técnicas, jurídicas o administrativas derivadas de la obtención de todos los permisos y licencias reglamentarias, así como por necesidades constructivas derivadas de la Dirección de Obra. Las superficies útiles tienen carácter provisional hasta la obtención de la correspondiente licencia de Obras. La jardinería y el amueblamiento es ficticio, teniendo validez únicamente a efectos decorativos.

ABRIL 2019



TERRAZAS DE ARIZA 2

RESIDENCIAL

PERI ARIZA 25-1. P. 12. VALLADOLID

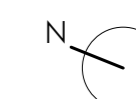
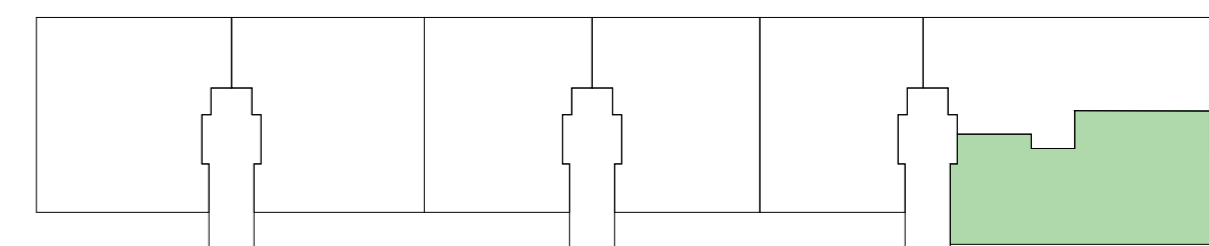

PLANTA 9

VIVIENDA TIPO 5A / 4D

superficie CONSTRUIDA - C/PPEC: 171,37 M²

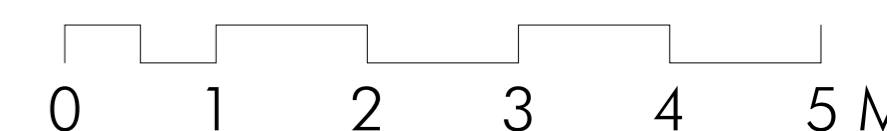

NOTA: Plano orientativo, no constituye documento contractual, sujeto a modificaciones por exigencias técnicas, jurídicas o administrativas derivadas de la obtención de todos los permisos y licencias reglamentarias, así como por necesidades constructivas derivadas de la Dirección de Obra. Las superficies útiles tienen carácter provisional hasta la obtención de la correspondiente licencia de Obras. La jardinería y el amueblamiento es ficticio, teniendo validez únicamente a efectos decorativos.

ABRIL 2019